

Aviso de Sistemas Frontales y Evento de "Norte" en el Golfo de México



No. Aviso: 159

México, D.F. a 26 de Noviembre del 2020.

Emisión: 10:00h

Servicio Meteorológico Nacional, fuente oficial del Gobierno de México, emite el siguiente aviso:

Síntesis: SÍNTESIS: FRENTE FRÍO No. 17 SOBRE EL NOROESTE DEL PAÍS Y FRENTE FRÍO No. 16 EN EL NORESTE DEL TERRITORIO NACIONAL MANTENDRÁN LLUVIAS Y VIENTOS CON RACHAS EN EL NORTE DE MÉXICO

Sección 1. Descripción meteorológica actual y pronóstico a 72 horas

El frente frío No. 17 se extiende por el noroeste del territorio nacional y se asocia con la corriente en chorro subtropical.

El frente frío No. 16 se extiende sobre la frontera noreste de México.

VIENTOS REPORTADOS A LAS 09:00 HORAS

Sin vientos registrados asociados a sistemas frontales

PRONÓSTICO PARA HOY JUEVES 26 DE NOVIEMBRE

Frente frío No. 17 recorrerá el noroeste del territorio nacional, se asociará con la **corriente en chorro subtropical**, provocando un marcado descenso de temperatura, rachas de viento de 50 a 60 km/h, lluvias e intervalos de chubascos en Baja California, Baja California Sur, Sonora, Sinaloa, Chihuahua, Durango y Coahuila.

El **frente No. 16** se desplazará hacia el noreste, adquiriendo características cálidas sobre el sur de Texas, Estados Unidos, provocará rachas de viento de 50 a 60 km/h en Nuevo León y Tamaulipas. Se prevé que deje de afectar al país esta noche.

Península de Baja California:

- Marcado descenso en las temperaturas.
- Lluvias con intervalos de chubascos en la Península de Baja California

Mesa del Norte:

- Cielo despejado a medio nublado.
- Rachas de viento de 50 a 60 km/h en Sonora, Coahuila, Nuevo León y Tamaulipas.

PRONÓSTICO PARA EL VIERNES 27 DE NOVIEMBRE

El **frente frío No. 17** y su **masa de aire frío asociada** se extenderán sobre el norte y noreste del territorio nacional y en interacción con un la **corriente en chorro subtropical**, provocarán un fuerte descenso de temperatura, rachas fuertes de viento e incremento en el potencial de lluvias sobre las regiones mencionadas,

con lluvias puntuales fuertes acompañadas de descargas eléctricas sobre Coahuila.

Península de Baja California:

- Temperaturas mínimas para la madrugada del viernes de -10 a -5°C con heladas: zonas montañosas de Baja California, Chihuahua y Durango.
- Viento de componente norte con rachas de 60 a 70 km/h en Baja California y el Mar de Cortés.
- Oleaje de 1 a 3 metros de altura significativa en la costa occidental de Baja California.

Mesa del Norte

- Ambiente muy frío con temperaturas mínimas de -5 a 0°C con heladas al amanecer en sierras de Sonora, Chihuahua y Durango.
- Viento con rachas de 50 a 60 km/h con tolvaneras en Sonora y Chihuahua, Durango y Nuevo León.

PRONÓSTICO PARA EL SABADO 28 DE NOVIEMBRE

El frente No. 17 recorrerá el noreste de México e ingresará al Golfo de México durante esa noche, continuará la interacción con el aporte de humedad generado por la **corriente en chorro**, condiciones que originarán lluvias y chubascos en Coahuila, Nuevo León, Tamaulipas y San Luis Potosí, así como ambiente frío, vientos con rachas de 50 a 60 km/h y posibles tolvaneras en Baja California, Coahuila, Nuevo León y Tamaulipas.

Península de Baja California:

- Ambiente muy frío con valores mínimos de -5 a 0°C y heladas matutinas en sierras de

Baja California.

- Viento de componente norte con rachas de 60 a 70 km/h en el Mar de Cortés, posibles tolvaneras en la región, además de oleaje de 1 a 2 metros de altura significativa en la costa occidental de la
- región.

Mesa del Norte:

- Ambiente muy frío con temperaturas mínimas de -10 a -5°C y heladas al amanecer en sierras de Sonora, Chihuahua y Durango.

Vientos con rachas de 50 a 60 km/h y posibles tolvaneras en Baja California, Coahuila, Nuevo León y Tamaulipas.

Sección 2. Pronóstico para Condición de “Norte” en el Golfo de México

Período de Pronóstico	Intensidad de “Norte”	Región o estados con afectación
26 de noviembre	---	---
27 de noviembre	---	---
28 de noviembre	---	---

Sección 3. Potencial de Condición Invernal para las siguientes 72 horas

Potencial de nieve y/o aguanieve	---
Temperaturas menores a -5°C	Zonas montañosas de Sonora, Chihuahua y Durango.
Temperaturas -5 a 0°C	Sierras de Baja California, Estado de México y Puebla.
Temperaturas de 0 a 5°C	Zonas montañosas de Coahuila, Nuevo León, San Luis Potosí, Zacatecas, Michoacán, Guanajuato, Querétaro, Hidalgo, Veracruz y Tlaxcala.
Temperatura Mínima Nacional Registrada este día	Temosachic, Chih., -5.5 °C

Sección 4. Escalas Empleadas

Clasificación de "Nortes"					
Clasificación	Moderado	Fuerte	Muy Fuerte	Intenso	Severo
Escala de Beaufort	4 a 5	6 a 7	8 a 9	10 a 11	12
Rango de vientos	20-38 km/h	39-61 km/h	62-88 km/h	89-117 km/h	> 118 km/h
Altura significante de las olas / Altura de la máxima	0.5 a 2.5 m	2.5 a 4.0 m	4 a 9 m	9 a 14 m	> 14 m

Sección 5. Mapa con el Análisis de Superficie y Pronóstico de Viento y Oleaje

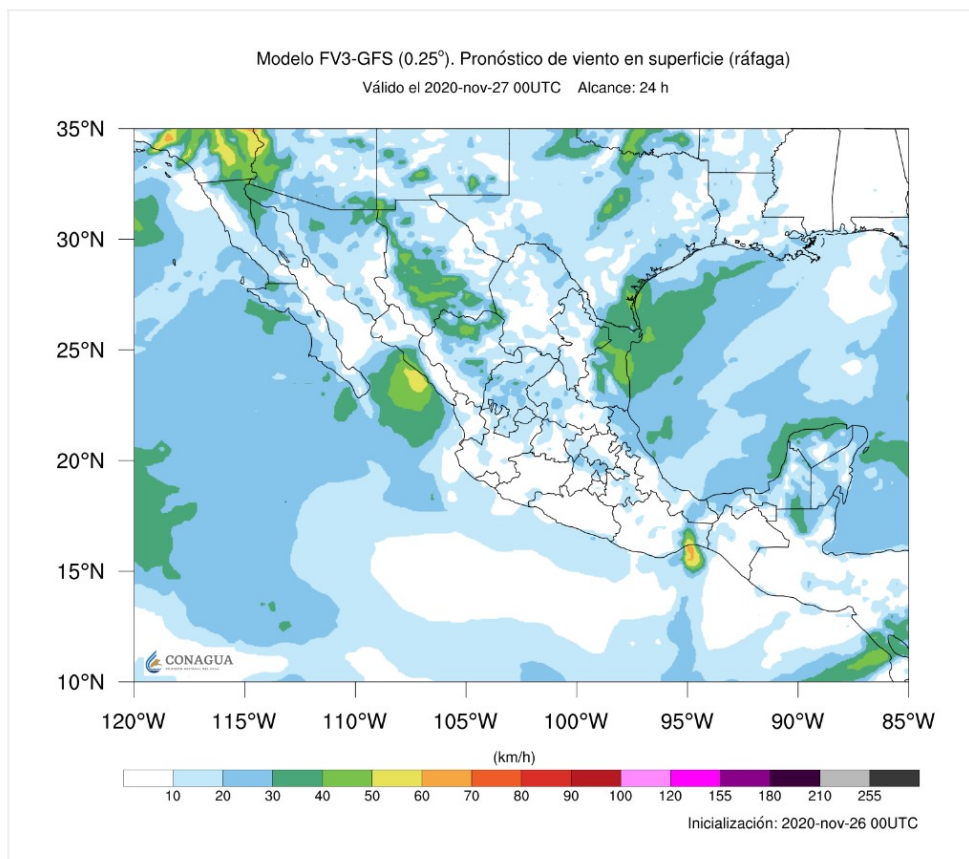

Pronóstico de ráfaga máxima de viento válido para la tarde del 26 de noviembre.

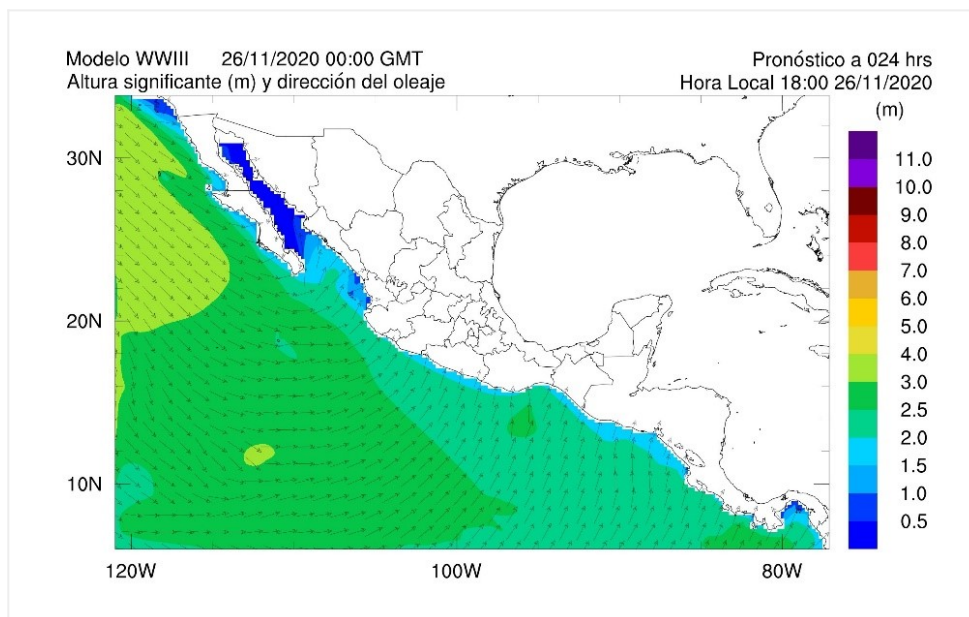

Altura significativa de las olas para la tarde del 26 de noviembre.

El próximo aviso de "NORTE" del SMN se emitirá a las 22:00 h, o antes si ocurre un cambio significativo.

Se recomienda consultar el: [Mapa diario con el potencial de Tormentas Intensas](#)