

# Aviso de Potencial de Tormentas en el Valle de México



No. Aviso: 2032

Ciudad de México, a 11 de Septiembre del 2019.

Emisión: 21:00h

Servicio Meteorológico Nacional, fuente oficial del Gobierno de México, emite el siguiente aviso:

**EN LAS PRÓXIMAS TRES HORAS, SE PRONOSTICAN LLUVIAS CON INTERVALOS DE CHUBASCOS EN EL VALLE DE MÉXICO**

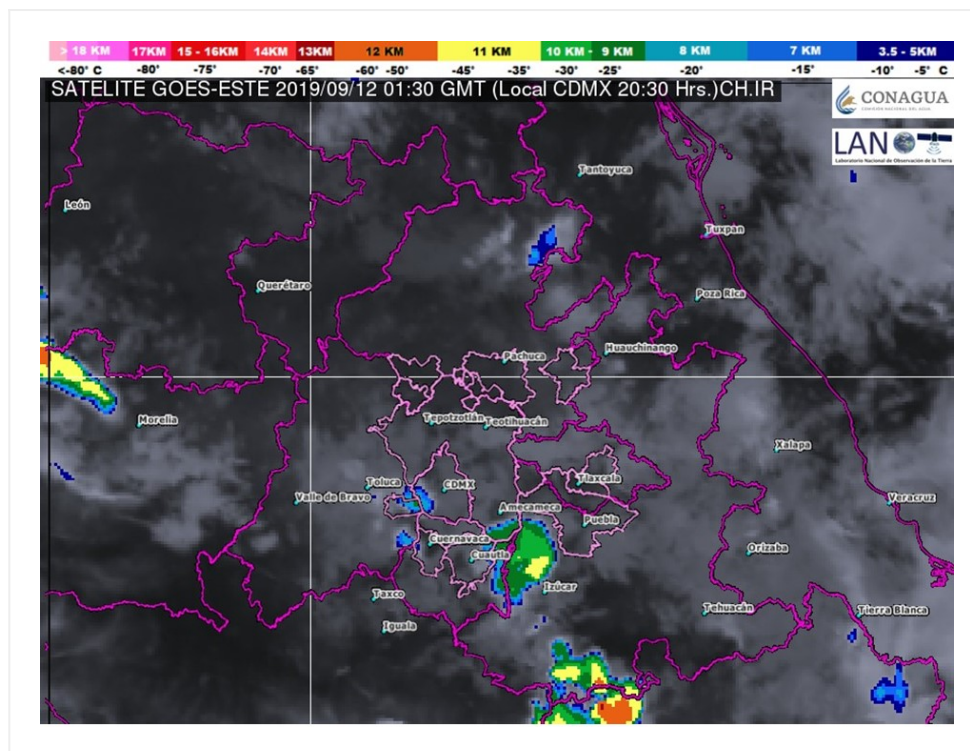

**Imagen de satélite de las 20:30 horas, tiempo del centro de México.**

La imagen de satélite muestra cielo nublado en el centro del país.

## **Centro del país (Estado de México, Puebla, Hidalgo, Morelos y Tlaxcala)**

En las próximas tres horas, se pronostican **lluvias con intervalos de chubascos** en el Estado de México (centro y sur), Puebla (poniente, centro y sur) y Morelos (mayor parte); así como **lluvias dispersas** en Hidalgo (norte, centro y oriente) y Tlaxcala (sur), las lluvias podrían acompañarse de descargas eléctricas. Viento de dirección variable de 10 a 25 km/h.

## **Zona metropolitana del Valle de México (ZMVM y Megalópolis):**

Se pronostica el desarrollo de nublados con **probabilidad de lluvias dispersas** en la Ciudad de México (poniente, centro y sur). Viento del este y noreste de 10 a 25 km/h.

### Imagen de Radar



**Radar de SACMEX, CDMX., de las 20:47 horas, tiempo del centro de México.**

El radar detecta ecos de reflectividad asociados con lluvia en la Ciudad de México, Estado de México y Morelos.

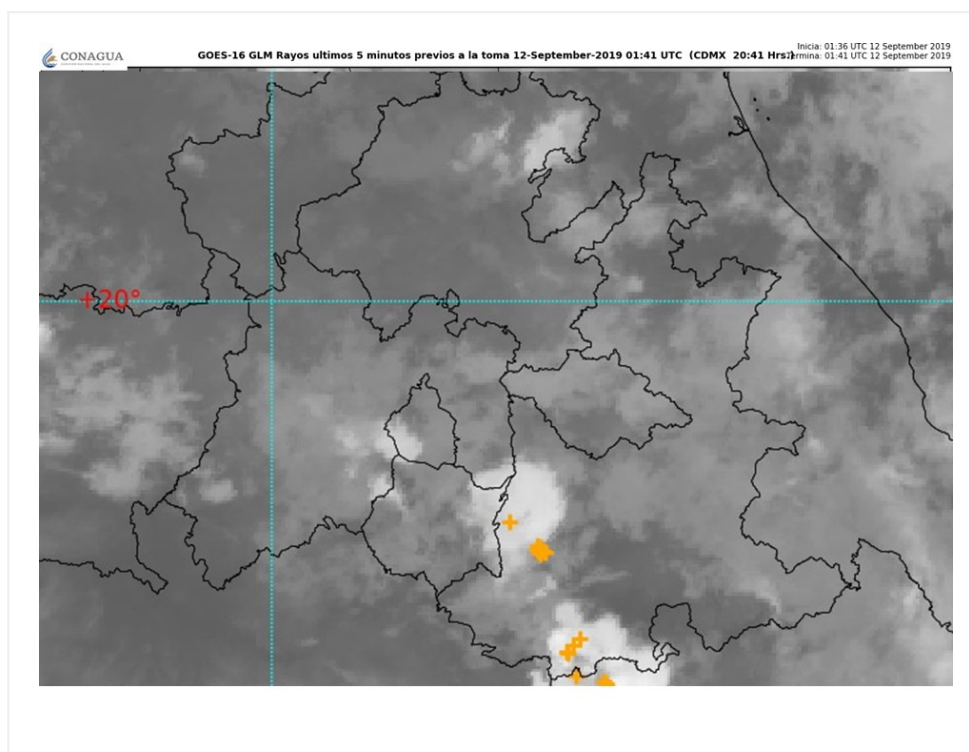

**Imagen de satélite (Descargas Eléctricas) de las 20:41 horas, tiempo del centro de México.**

La imagen de satélite muestra descargas eléctricas en Puebla.

**Pronóstico a muy corto plazo**

<b>Nivel de tormenta</b>	<b>Lluvia en mm/h</b>	<b>Descripción del tipo de lluvia</b>	<b>Entidades Federativas</b>
<b>1</b>	5 a 15 mm/h	Intervalos de chubascos	Estado de México, Puebla y Morelos
<b>2</b>	15 a 30 mm/h	Lluvias fuertes	Sin condiciones
<b>3</b>	30 a 60 mm/h	Lluvias muy fuertes	Sin condiciones

**Registro de precipitaciones (litros por metro cuadrado) de las 06:00 h a las 20:30 h:**

- El Venado, Huixquilucan, Edo.Méx.; 44.7
- Dos Ríos, Huixquilucan, Edo.Méx.; 38.3
- Caída del Borracho, Huixquilucan, Edo.Méx.; 25.7
- Yaqui, Cuajimalpa, CdMx.; 17.3
- Acopilco, Cuajimalpa, CdMx.; 17.5
- Zarco, Ocoyoacac, Edo.Méx.; 15.8
- Vista Hermosa, Cuajimalpa, CdMx.; 9.7

**El próximo aviso de pronóstico a corto plazo del SMN se emitirá a las 00:00 horas del 12 de septiembre, o antes, si ocurren cambios significativos.**

