Aviso de Ciclón Tropical en el Océano Pacífico

No. Aviso: 05

Ciudad de México a 20 de Octubre del 2022.

Emisión: 10:15h

Servicio Meteorológico Nacional, fuente oficial del Gobierno de México, emite el siguiente aviso:

Síntesis: SE FORMA LA TORMENTA TROPICAL "ROSLYN" FRENTE A LAS COSTAS DE GUERRERO

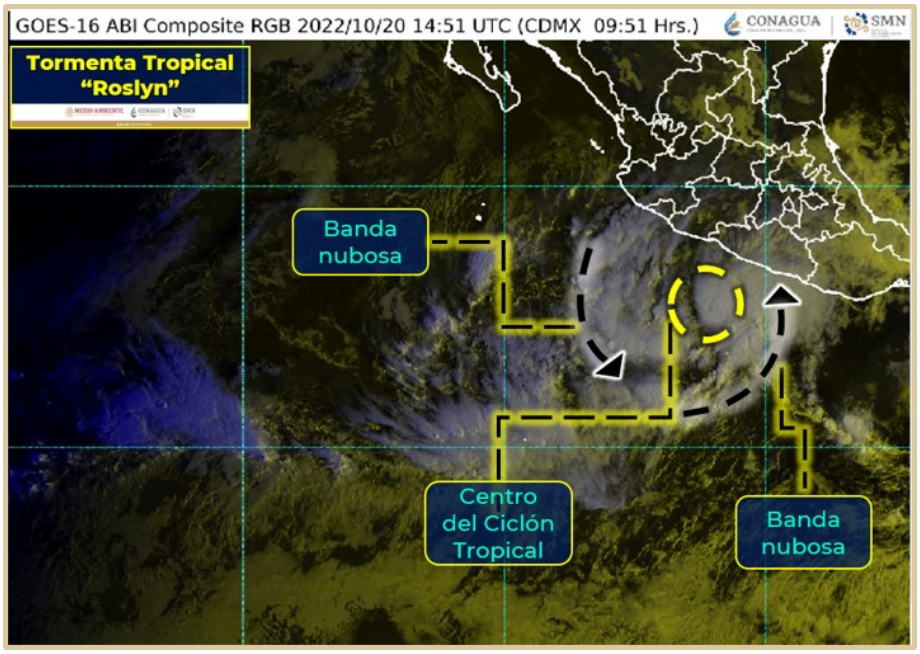

Imagen de satélite

<u>Situación Actual:</u>

Esta mañana se ha formado la **Tormenta Tropical "Roslyn"** a partir de la Depresión Tropical "Diecinueve-E", el sistema se desplazará paralela a las costas del Pacífico Central Mexicano, incrementando la probabilidad de lluvias en los estados de Guerrero, Michoacán, Colima y Jalisco, así como rachas fuertes de viento y oleaje elevado en sus zonas costeras.

Condiciones Actuales		
Hora local (hora gmt)	10:00 (15:00 GMT)	
Ubicación del centro del ciclón	Latitud Norte:15.2°	Longitud Oeste: 102.0°

Condiciones Actuales		
Distancia al lugar más cercano	280 km al sur de Zihuatanejo, Gro., y a 490 km al sur-sureste de Manzanillo, Col.	
Desplazamiento actual:	Hacia el oeste (275°) a 9 km/h	
Vientos máximos [km/h]:	Sostenidos: 65 km/h	Rachas: 85 km/h
Presión mínima central [hpa]:	1006 hPa	
Pronóstico de lluvia	Sus bandas nubosas ocasionan lluvias puntuales intensas en Guerrero, muy fuertes en Michoacán, así como fuertes en Jalisco, Colima y Oaxaca.	
Comentarios adicionales	Su circulación genera rachas de viento de 50 a 70 km/h y oleaje de 2 a 4 metros de altura en costas de Guerrero, Michoacán y Colima.	
Recomendaciones	Extremar precauciones a la población en general en las zonas de los estados mencionados por lluvias, viento y oleaje (incluyendo la navegación marítima) y atender las recomendaciones emitidas por las autoridades del Sistema Nacional de Protección Civil, en cada entidad.	

Extensión en cuadrantes de radios de vientos y oleaje				
Radio de vientos de 63 km/h	95 km NE	0 km SE	0 km SO	0 km NO

PRONÓSTICO VALIDO AL DÍA/HORA LOCAL TIEMPO CENTRO	LATITUD NORTE	LONG. OESTE	VIENTOS [Km/h]	CATEGORÍA	UBICACIÓN (en km)
20/19h	15.4	102.8	85/100	Tormenta Tropical	280 km al sur-suroeste de Zihuatanejo, Gro.
21/07h	15.7	103.7	100/120	Tormenta Tropical	290 km al sur de Punta San Telmo, Mich.
21/19h	16.3	104.6	120/150	Huracán categoría 1	255 km al sur-suroeste de Punta San Telmo, Mich.
22/07h	17.2	105.5	140/165	Huracán categoría 1	240 km al sur-suroeste de Manzanillo, Col.
22/19h	18.6	106.0	150/185	Huracán categoría 1	140 km al suroeste de Playa Perula, Jal.
23/07h	20.3	105.9	155/195	Huracán categoría 2	27 km al oeste-suroeste de Cabo Corrientes, Jal.
24/07h	24.0	104.0	65/85	Tormenta Tropical (en tierra)	245 km al noreste de Escuinapa, Sin.

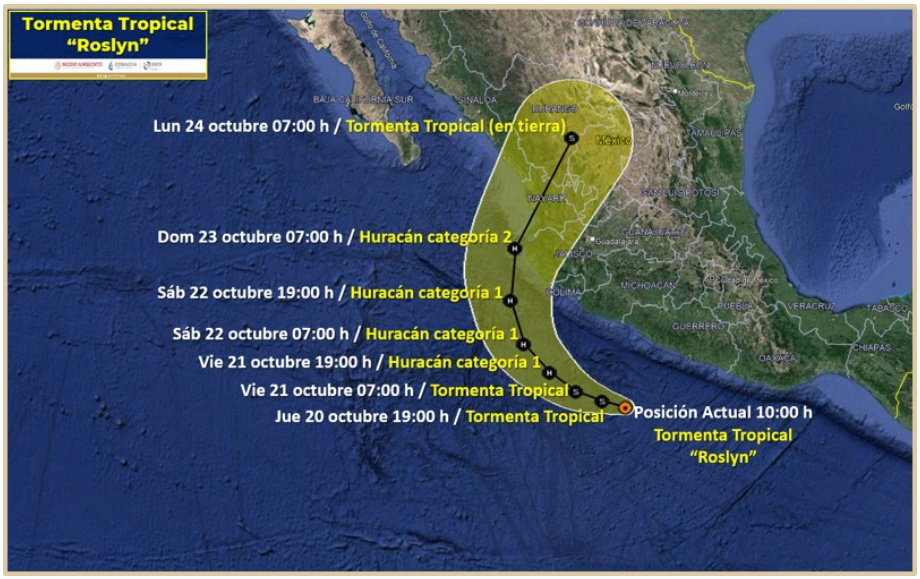

Pronóstico de trayectoria de la Tormenta Tropical "Roslyn"

Aviso No.	Fecha / Hora local CDT	Lat. Norte	Long. Oeste	Distancia más cercana (km)	Viento míx. / rachas	Categoría	Avance
01	19 oct / 22:00	15.2	101.3	A 230 km al sur-suroeste de Técpan de Galeana, Gro., y a 280 km al sur de Zihuatanejo, Gro.	55/75	Depresión Tropical	Hacia el oeste-noroeste (285°) a 7 km/h.
02	20 oct / 01:00	15.2	101.6	A 240 km al sur-suroeste de Técpan de Galeana, Gro., y a 265 km al sur de Zihuatanejo, Gro.	55/75	Depresión Tropical	Hacia el oeste-noroeste (285°) a 7 km/h
03	20 oct / 04:00	15.1	101.5	A 250 km al sur-suroeste de Técpan de Galeana, Gro., y a 290 km al sur de Zihuatanejo, Gro.	55/75	Depresión Tropical	Hacia el oeste (275°) a 6 km/h
04	20 oct / 07:00	15.2	101.8	A 255 km al sur-suroeste de Técpan de Galeana, Gro., y a 275 km al sur de Zihuatanejo, Gro.	55/75	Depresión Tropical	Hacia el oeste (275°) a 6 km/h
05	20 oct / 10:00	15.2	102.0	280 km al sur de Zihuatanejo, Gro., y a 490 km al sur-sureste de Manzanillo, Col.	65/85	Tormenta Tropical	Hacia el oeste (275°) a 9 km/h

EL SIGUIENTE AVISO SE EMITIRÁ A LAS 13:15 HORAS TIEMPO DEL CENTRO, O ANTES, SI OCURREN CAMBIOS SIGNIFICATIVOS