Aviso de Ciclón Tropical en el Océano Pacífico

No. Aviso: 07

Ciudad de México a 08 de Septiembre del 2021.

Emisión: 10:15h

Servicio Meteorológico Nacional, fuente oficial del Gobierno de México, emite el siguiente aviso:

Síntesis:LA DEPRESIÓN TROPICAL "QUINCE-E" SE HA INTESIFICADO A LA TORMENTA TROPICAL "OLAF"

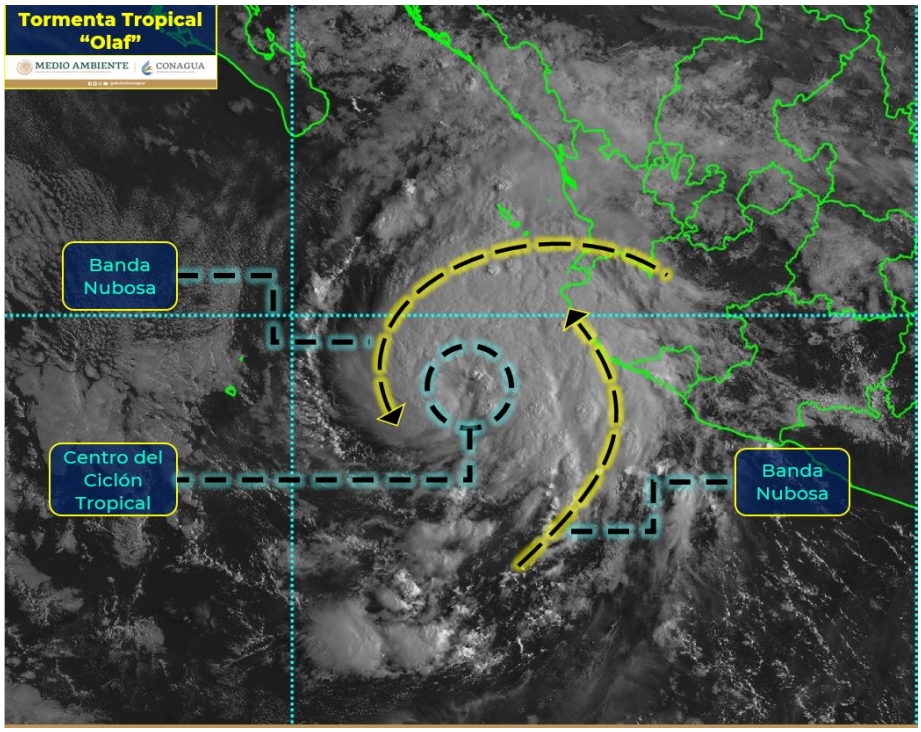

Imagen de satélite

<u>Situación Actual:</u>
El centro de la Tormenta Tropical "Olaf" se localiza frente a las costas de Jalisco, las bandas nubosas de este sistema ocasionan lluvias, vientos fuertes y oleaje elevado en Baja California Sur, Sinaloa, Nayarit, Jalisco, Colima y Michoacán.

Condiciones Actuales		
Hora local (hora gmt)	10:00 horas (15:00 GMT)	
Ubicación del centro del ciclón	Latitud Norte:18.9°	Longitud Oeste: 107.5°

Condiciones Actuales		
Distancia al lugar más cercano	A 255 km al suroeste de Cabo Corrientes, Jal., y a 510 km al sur-sureste de Cabo San Lucas, B.C.S.	
Zona de vigilancia [Se establece en coordinación con el CMRE-MIAMI]	Se mantiene zona de vigilancia por efectos de tormenta tropical desde Los Barriles hasta Santa Fé, B.C.S.	
Desplazamiento actual:	Hacia el noroeste (315°) a 11 km/h	
Vientos máximos [km/h]:	Sostenidos: 65 km/h	Rachas: 85 km/h
Presión mínima central [hpa]:	1005 hPa	
Pronóstico de lluvia	Lluvias muy fuertes con lluvias puntuales intensas (75 a 150 mm) en Nayarit y Jalisco; lluvias fuertes con lluvias puntuales muy fuertes (50 a 75 mm) en Michoacán; e intervalos de chubascos con lluvias puntuales fuertes (25 a 50 mm) en Baja California Sur, Sinaloa y Colima.	
Comentarios adicionales	Se pronostican rachas de viento de 60 a 70 km/h y oleaje de 2 a 4 metros de altura significativa en costas de Nayarit, Jalisco, Colima, Michoacán y Baja California Sur.	
Recomendaciones	Extremar precauciones a la población en general en las zonas de los estados mencionados por lluvias, viento y oleaje (incluyendo la navegación marítima) y atender las recomendaciones emitidas por las autoridades del Sistema Nacional de Protección Civil, en cada entidad.	

Extensión en cuadrantes de radios de vientos y oleaje				
Radio de vientos de 63 km/h	75 km NE	0 km SE	0 km SO	0 km NO

PRONÓSTICO VALIDO AL DÍA/HORA LOCAL TIEMPO CENTRO	LATITUD NORTE	LONG. OESTE	VIENTOS [Km/h]	CATEGORÍA	UBICACIÓN (en km)
08/19h	19.6	108.0	85/100	Tormenta Tropical	A 260 km al oeste-suroeste de Cabo Corrientes, Jal., y a 355 km al suroeste de San Blas, Nay.
09/07h	20.6	109.0	100/120	Tormenta Tropical	A 265 km al sur-sureste de Cabo San Lucas, BCS., y a 345 km al oeste de Cabo Corrientes, Jal.

PRONÓSTICO VALIDO AL DÍA/HORA LOCAL TIEMPO CENTRO	LATITUD NORTE	LONG. OESTE	VIENTOS [Km/h]	CATEGORÍA	UBICACIÓN (en km)
09/19h	21.7	110.5	110/140	Tormenta Tropical	A 140 km al sur-suroeste de Cabo San Lucas, BCS., y a 275 km al sur de La Paz, BCS.
10/07h	22.9	112.2	100/120	Tormenta Tropical	A 170 km al suroeste de Santa Fe, BCS., y a 206 km al sur de Cabo San Lázaro, BCS.
10/19h	23.5	113.9	85/100	Tormenta Tropical	A 215 km al suroeste de Cabo San Lázaro, BCS., y a 290 km al oeste-suroeste de Santa Fe, BCS.
11/07h	23.8	115.4	65/85	Tormenta Tropical	A 335 km al oeste-suroeste de Cabo San Lazaro, BCS., y a 370 km al sur-suroeste de Punta Abreojos, BCS.
12/07h	23.7	118.0	55/75	Baja Presión remanente	A 550 km al sur-suroeste de Punta Eugenia, BCS., y a 555 km al suroeste de Punta Abreojos, BCS.
13/07h	23.0	120.7	45/65	Baja Presión remanente	A 785 km al suroeste de Punta Eugenia, BCS., y a 830 km al oeste-suroeste de Punta Abreojos, BCS.

Trayectoria pronóstico de la Tormenta Tropical %u201COlaf%u201D

Aviso No.	Fecha / Hora local CDT	Lat. Norte	Long. Oeste	Distancia más cercana (km)	Viento míx. / rachas	Categoría	Avance
01	07 sep / 16:00	18.2	107.9	A 390 km al oeste-suroeste de Manzanillo, Col., y a 560 km al sur-sureste de Cabo San Lucas, B.C.S	55/75	Depresión Tropical	Hacia el oeste-noroeste (300°) a 7 km/h
02	07 sep / 19:00	18.2	107.9	A 330 km al oeste-suroeste de Playa Pérula, Jal., y a 550 km al sur-sureste de Cabo San Lucas, B.C.S.	55/75	Depresión Tropical	Hacia el oeste-noroeste (300°) a 7 km/h.
03	07 sep / 22:00	18.2	107.4	A 280 km al oeste-suroeste de Playa Pérula, Jal., y a 585 km al sur-sureste de Cabo San Lucas, B.C.S.	55/75	Depresión Tropical	Hacia el oeste-noroeste (300°) a 7 km/h
04	08 sep / 01:00	18.3	107.3	270 km al oeste-suroeste de Playa Perula, Jal. y a 575 km al sur-sureste de Cabo San Lucas, B.C.S.	55/75	Depresión Tropical	Hacial el noroeste (320°) a 4 km/h
05	08 sep / 04:00	18.5	107.1	A 245 km al oeste-suroeste de Playa Perula, Jal. y a 570 km al sur-sureste de Cabo San Lucas, B.C.S.	55/75	Depresión Tropical	Hacial el nor-noroeste (335°) a 6 km/h
06	08 sep / 04:00	18.7	107.3	255 km al oeste-suroeste de Playa Perula, Jal. 540 km al sur-sureste de Cabo San Lucas, B.C.S .	55/75	Depresión Tropical	Hacia el nor-noroeste (335°) a 8 km/h
07	08 sep / 10:00	18.9	107.5	A 255 km al suroeste de Cabo Corrientes, Jal., y a 510 km al sur-sureste de Cabo San Lucas, B.C.S.	65/85	Tormenta Tropical	Hacia el noroeste (315°) a 11 km/h

EL SIGUIENTE AVISO SE EMITIRÁ A LAS 13:15 HORAS TIEMPO DEL CENTRO O ANTES SI OCURREN CAMBIOS SIGNIFICATIVOS