

Aviso de Ciclón Tropical en el Océano Atlántico

No. Aviso: 23

Ciudad de México a 29 de Agosto del 2023.

Emisión: 06:15h

Servicio Meteorológico Nacional, fuente oficial del Gobierno de México, emite el siguiente aviso:

Síntesis: EL HURACÁN IDALIA SE DESPLAZA HACIA EL NORTE

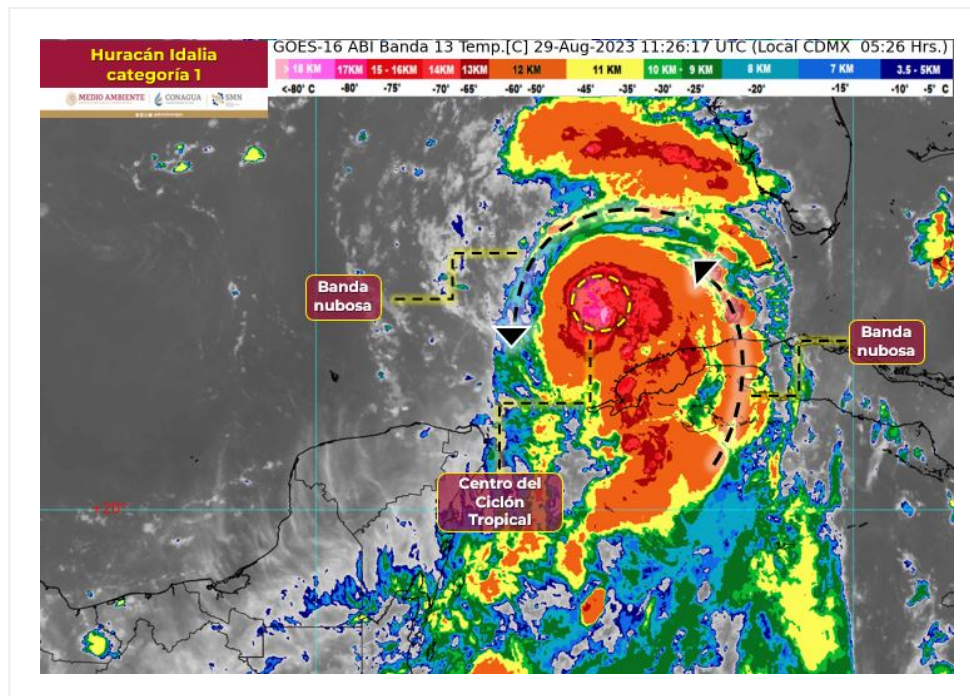

Situación Actual:

El centro del **huracán Idalia** de categoría 1 en la escala Saffir-Simpson, se localiza al noreste de las costas de Quintana Roo. Sus bandas nubosas ocasionarán chubascos y lluvias fuertes en la Península de Yucatán.

Condiciones Actuales			
Hora local (hora gmt)	06:00 h (12:00 GMT)		
Ubicación del centro del ciclón	<table border="1"> <tr> <td>Latitud Norte: 23.8°</td> <td>Longitud Oeste: 84.8°</td> </tr> </table>	Latitud Norte: 23.8°	Longitud Oeste: 84.8°
Latitud Norte: 23.8°	Longitud Oeste: 84.8°		
Distancia al lugar más cercano	340 km al noreste de Cabo Catoche, Q. Roo, y a 215 al oeste-suroeste de Dry Tortugas, Florida, E.U.A.		
Desplazamiento actual:	Hacia el norte (005°) a 22 km/h		

Condiciones Actuales		
Vientos máximos [km/h]:	Sostenidos: 130 km/h	Rachas: 155 km/h
Presión mínima central [hpa]:	977 hPa	
Pronóstico de lluvia	Lluvias puntuales fuertes en Yucatán y Quintana Roo, así como chubascos en Campeche.	
Comentarios adicionales	Rachas de viento de 40 a 60 km/h, oleaje de 1 a 2 metros de altura en las costas de Quintana Roo (norte) y Yucatán (oriente).	
Recomendaciones	Extremar precauciones a la población en general en las zonas de los estados mencionados por lluvias, viento y oleaje (incluida la navegación marítima) y atender las recomendaciones emitidas por las autoridades del Sistema Nacional de Protección Civil, en cada entidad.	

Extensión en cuadrantes de radios de vientos y oleaje				
Radio de vientos de 120 km/h	30 km NE	30 km SE	0 km SO	0 km NO
Radio de vientos de 95 km/h	55 km NE	75 km SE	35 km SO	35 km NO
Radio de vientos de 63 km/h	150 km NE	260 km SE	95 km SO	95 km NO
Oleaje 4 m	165 km NE	280 km SE	110 km SO	140 km NO

PRONÓSTICO VALIDO AL DÍA/HORA LOCAL TIEMPO CENTRO	LATITUD NORTE	LONG. OESTE	VIENTOS [Km/h]	CATEGORÍA	UBICACIÓN (en km)
29/12h	24.9	84.8	155/195	Huracán categoría II	435 km al nor-noreste de Cabo Catoche, Q. Roo.
30/00h	27.8	84.3	195/240	Huracán categoría III	745 km al nor-noreste de Cabo Catoche, Q. Roo.
30/12h	30.6	82.9	130/155	Huracán categoría I (en tierra)	1,085 km al nor-noreste de Cabo Catoche, Q. Roo.
31/00h	32.7	80.5	95/110	Tormenta tropical (en tierra)	1,395 km al nor-noreste de Cabo Catoche, Q. Roo.
31/12h	33.8	77.5V	95/110	Tormenta tropical	1,650 km al nor-noreste de Cabo Catoche, Q. Roo.
01/00h	33.9	74.4	95/110	Tormenta tropical	1,850 km al noreste de Cabo Catoche, Q. Roo.
02/00h	33.3	71.5	85/100	Tormenta tropical	2,010 km al noreste de Cabo Catoche, Q. Roo.

PRONÓSTICO VALIDO AL DÍA/HORA LOCAL TIEMPO CENTRO	LATITUD NORTE	LONG. OESTE	VIENTOS [Km/h]	CATEGORÍA	UBICACIÓN (en km)
03/00h	32.5	70.5	75/95	Tormenta tropical	2,035 km al noreste de Cabo Catoche, Q. Roo.

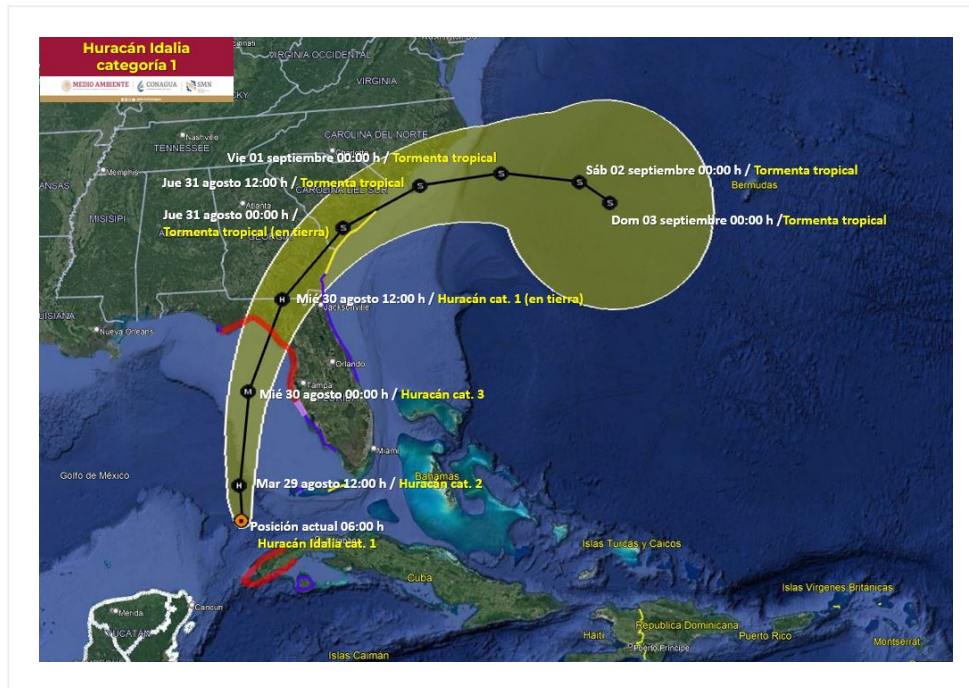

Trayectoria pronóstico del huracán Idalia categoría 1

Aviso No.	Fecha / Hora local CDT	Lat. Norte	Long. Oeste	Distancia más cercana (km)	Viento max. / rachas	Categoría	Avance
01	26 ago / 15:00	21.1	86.1	A 75 km al este de Cancún, Q. Roo., y a 105 km al noreste de Cozumel, Q. Roo.	45/65	Depresión Tropical	Estacionaria
02	26 ago / 18:00	21.2	86.2	A 65 km al este de Cancún, Q. Roo., y a 70 km al este-noreste de Cozumel, Q. Roo.	45/65	Depresión Tropical	Hacia el noroeste (360°) a 2 km/h
03	26 ago / 21:00	21.1	86.4	A 45 km al este de Cancún, Q. Roo., y a 85 km al noreste de Cozumel, Q. Roo.	55/75	Depresión Tropical	Hacia el suroeste (230°) a 4 km/h
04	27 ago / 00:00	20.7	86.8	25 km al nor-noreste de Cozumel, Q. Roo., y a 55 km al este de Cancún, Q. Roo.	55/75	Depresión Tropical	Hacia el suroeste (230°) a 7 km/h

05	27 ago / 03:00	20.1	86.8	45 km al sur-sureste de Cozumel, Q. Roo, y a 120 km al sur de Cancún, Q. Roo	55/75	Depresión Tropical	Hacia el sur (180°) a 7 km/h
06	27 ago / 06:00	19.7	86.3	110 km al sureste de Cozumel, Q. Roo, y a 170 km al sur-sureste de Cancún, Q. Roo	55/75	Depresión Tropical	Hacia el sureste (135°) a 7 km/h
07	27 ago / 09:00	19.9	85.8	A 135 km al este-sureste de Cozumel y a 175 km al este de Tulum, Quintana Roo.	55/75	Depresión Tropical	Hacia el este (90°) a 4 km/h
08	27 ago / 09:15	19.9	85.8	A 135 km al este-sureste de Cozumel y a 175 km al este de Tulum, Quintana Roo.	65/85	Tormenta Tropical	Hacia el este (90°) a 4 km/h
09	27 ago / 12:00	20.0	85.8	A 135 km al este-sureste de Cozumel y a 175 km al este de Tulum, Quintana Roo.	65/85	Tormenta Tropical	Hacia el norte (10°) a 4 km/h
10	27 ago / 15:00	20.1	85.5	A 155 km al este-sureste de Cozumel y a 180 km al sureste de Cancún, Quintana Roo.	65/85	Tormenta Tropical	Hacia el noreste (40°) a 6 km/h
11	27 ago / 18:00	20.1	85.4	A 165 km al este-sureste de Cozumel, Q. Roo., y a 190 km al sureste de Cancún, Quintana Roo.	75/95	Tormenta Tropical	Hacia el este-noreste (70°) a 6 km/h
12	27 ago / 21:00	19.8	85.3	A 185 km al este-sureste de Cozumel, Q. Roo., a 220 km al sureste de Cancún, Q. Roo., y a 235 km al sur de Cabo San Antonio, Cuba.	95/110	Tormenta Tropical	Estacionaria
13	28 ago / 00:00	19.7	85.3	A 180 km al este-sureste de Cozumel, Q. Roo., a 230 km al sureste de Cancún, Q. Roo., y a 250 km al sur de Cabo San Antonio, Cuba.	95/110	Tormenta Tropical	Hacia el norte (360°) a 0 km/h
14	28 ago / 03:00	20.1	85.2	A 175 km al este de Cozumel, Q. Roo., a 210 km al sureste de Cancún, Q. Roo., y a 200 km al sur de Cabo San Antonio, Cuba.	100/120	Tormenta Tropical	Hacia el norte (360°) a 11 km/h.
15	28 ago / 06:00	20.6	85.2	A 160 km al este de Cozumel, Q. Roo., a 180 km al este-sureste de Cancún, Q. Roo., y a 150 km al sur de Cabo San Antonio, Cuba.	100/120	Tormenta Tropical	Hacia el norte (360°) a 13 km/h.

16	28 ago / 09:00	20.8	85.2	A 165 km al este-noreste de Cozumel, Q. Roo, a 175 km al este-sureste de Cancún, Q. Roo.	100/120	Tormenta Tropical	Hacia el norte (360°) a 13 km/h
17	28 ago / 12:00	21.2	85.1	A 180 km al este de Cancún, Q. Roo, y a 185 km al este-noreste de Cozumel, Q. Roo.	110/140	Tormenta Tropical	Hacia el norte (360°) a 13 km/h
18	28 ago / 15:00	21.4	85.1	A 180 km al este de Cancún, Q. Roo, y a 195 km al este-noreste de Cozumel, Q. Roo.	110/140	Tormenta Tropical	Hacia el norte (360°) a 13 km/h
19	28 ago / 18:00	21.7	85.1	A 185 km al este-noreste de Cancún, Q. Roo, y a 30 km al suroeste de la costa oeste de Cuba.	110/140	Tormenta Tropical	Hacia el norte (360°) a 13 km/h
20	28 ago / 21:00	22.0	85.0	A 210 km al noreste de Cancún, Q. Roo, y a 15 km al noroeste de la costa oeste de Cuba.	110/140	Tormenta Tropical	Hacia el norte (10°) a 13 km/h
21	29 ago / 00:00	22.6	85.0	240 km al noreste de Cancún, Q. Roo, y a 90 km al norte de la costa oeste de Cuba.	110/140	Tormenta Tropical	Hacia el norte (10°) a 13 km/h
22	29 ago / 03:00	23.1	85.0	285 km al noreste de Cancún, Q. Roo, y a 135 km al norte de la costa oeste de Cuba.	120/150	Huracán categoría I	Hacia el norte (360°) a 22 km/h
23	29 ago / 06:00	23.8	84.8	340 km al noreste de Cabo Catoche, Q. Roo, y a 215 al oeste-suroeste de Dry Tortugas, Florida, E.U.A.	130/155	Huracán categoría I	Hacia el norte (005°) a 22 km/h

EL SIGUIENTE AVISO SE EMITIRÁ A LAS 09:15HRS TIEMPO DEL CENTRO O ANTES SI OCURREN CAMBIOS SIGNIFICATIVOS