

Reseña de la Tormenta Tropical “Henri” del Océano Atlántico

Met. Juan Carlos Ayala V.

El día 9 de septiembre a la 23:30 horas, tiempo local del centro de México, se formó la **depresión tropical No. 8** en el Océano Atlántico, al este-sureste de Bermuda y a 2,750 km al este-noreste de Cancún, Quintana Roo, con vientos máximos sostenidos de 55 km/h y rachas de 75 km/h. A las 22:00 horas, la DT-8 evolucionó a la **tormenta tropical “Henri”** al este-sureste de Bermuda, localizándose a 2,830 km al este-noreste de las costas de Quintana Roo, con vientos máximos sostenidos de 65 km/h, rachas de 85 km/h y desplazamiento hacia el norte a 7 km/h.

El Servicio Meteorológico Nacional, dejó de darle seguimiento a este sistema el día 11 de septiembre a las 16:00 horas cuando **“Henri”** pasó a ser una tormenta extratropical en el Océano Atlántico, localizada al sur-suroeste de Cape Race Newfoundland, EUA., a 3,400 km al noreste de Cancún, Q. R., con vientos máximos sostenidos de 65 km/h, rachas de 85 km/h, presión mínima central de 1008 hPa y desplazamiento hacia el nor-noreste a 39 km/h.

El Servicio Meteorológico Nacional llevó a cabo la vigilancia de la tormenta tropical **“Henri”** emitiendo 3 avisos de ciclón tropical y 27 mapas de vigilancia permanente.

| RESUMEN Y SEGUIMIENTO DE LA TRAYECTORIA | |
|--|---|
| CICLON TROPICAL | Tormenta tropical "Henri" |
| Fecha de ocurrencia | Del 9 al 11 de septiembre de 2015 |
| Total de Avisos del SMN | 3 |
| | Etapas de evolución |
| Depresión tropical | 9 de septiembre 00:30 horas local (05:30 GMT) Aviso No. 1 |
| Tormenta tropical | 9 de septiembre 22:00 horas local (03 GMT) Aviso No. 2 |
| Tormenta tropical | 11 de septiembre 16:00 horas local (21 GMT) Aviso No. 3 |
| | Resumen del ciclón tropical |
| Recorrido | 1,150 km |
| Duración | 64 horas |
| Intensidad máxima de vientos | 65 km/h con rachas de 85 km/h |
| Presión mínima central | 1008 hPa |
| Impacto en tierra en México | <u>No hubo impacto</u> |
| Estados afectados directamente | No hubo estados afectados |
| Lluvia máxima reportada en 24 horas | --- |

| Aviso No. | Fecha / Hora local CDT | Lat. Norte | Long. Oeste | Distancia más cercana (km) | Viento max. / rachas | Categoría | Avance |
|-----------|------------------------|------------|-------------|--|----------------------|--------------------|-----------------------------|
| 01 | 09 sep / 00:30 | 30.8 | 61.5 | 2,750 km al este-noreste de Cancún, Q. Roo. | 55/75 | Depresión Tropical | norte (360°) a 0 km/h |
| 02 | 09 sep / 22:00 | 31.3 | 60.7 | 2,830 km al este-noreste de las costas Quintana Roo. | 65/85 | Tormenta Tropical | Norte (355°) a 7 km/h |
| 03 | 11 sep / 16:00 | 40.0 | 58.5 | 3,399 km al noreste de Cancún, Q. Roo. | 65/85 | Tormenta Tropical | Nor-noreste (20°) a 39 km/h |

Imágenes relevantes

Trayectoria final de la Tormenta Tropical "Henri" del Océano Atlántico

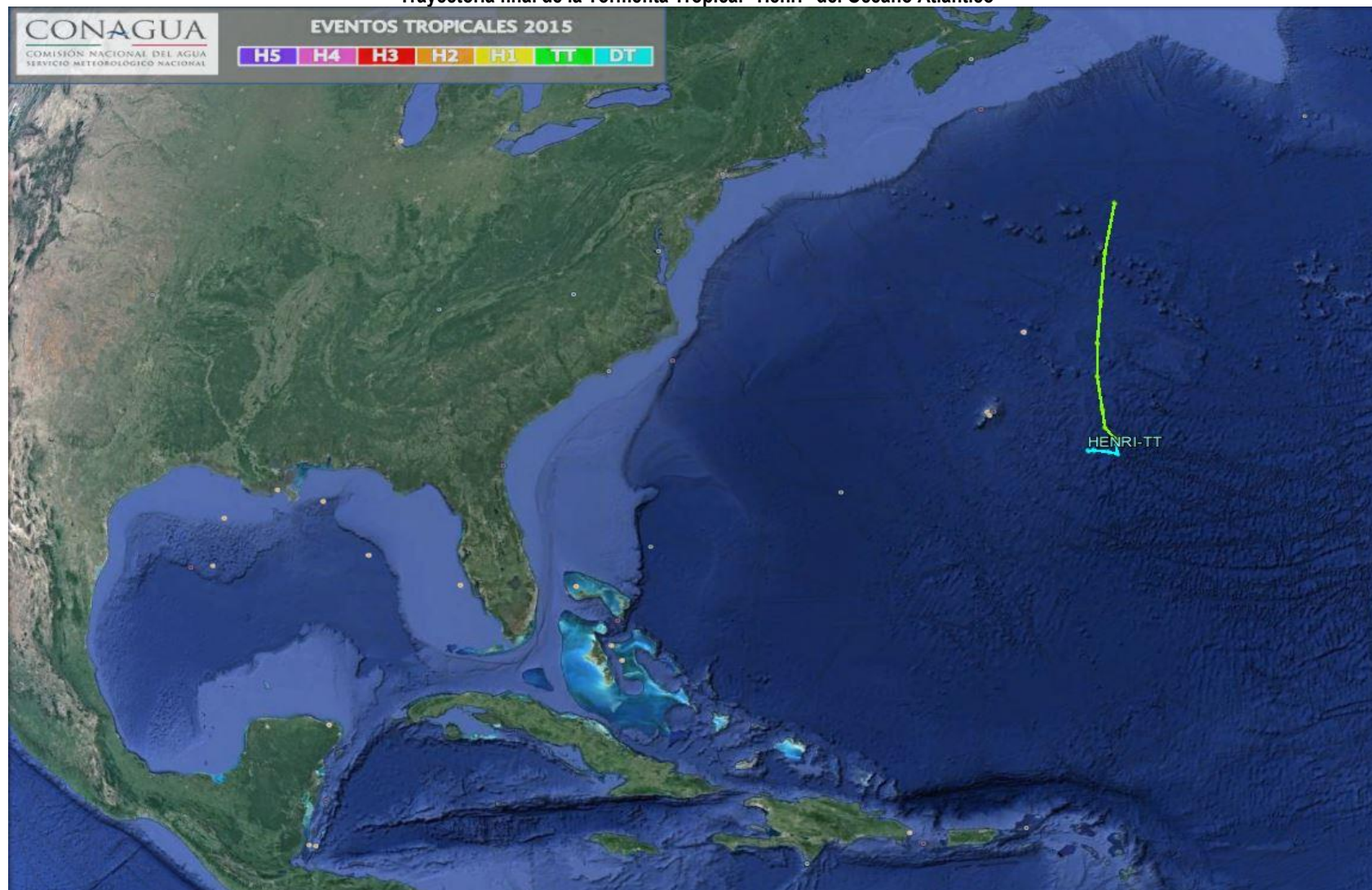

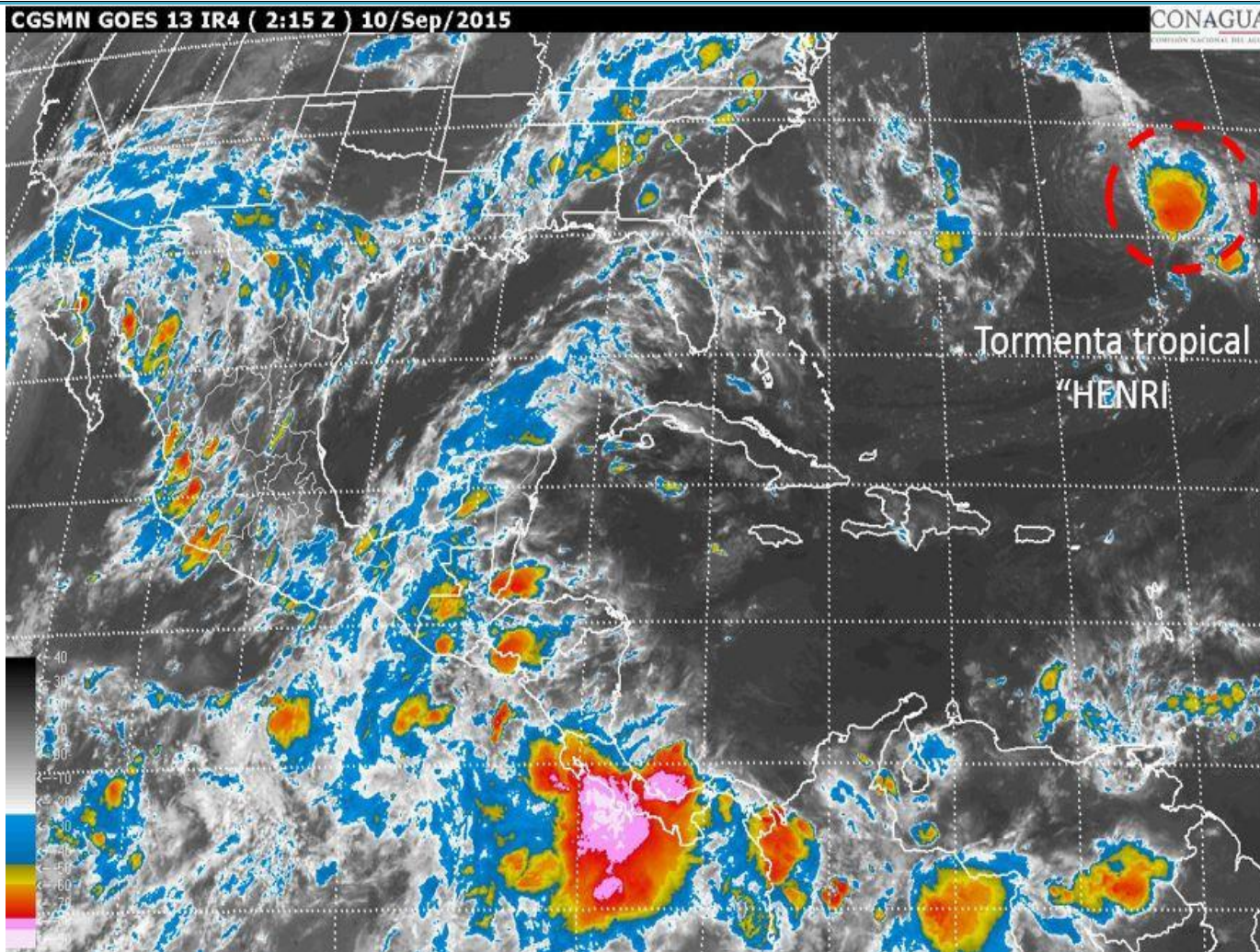

Imagen de satélite canal infrarrojo de la Tormenta Tropical "Henri" del Océano Atlántico. CNA-CGSMN - GOES-13 IR Septiembre 9 de 2015 a las 21:15 horas