

Reseña de la tormenta tropical “Enrique” del Océano Pacífico

Met. Juana Díaz González

El día 12 de julio a las 11:00 horas se formó la depresión tropical No. 6-E del Océano Pacífico a 1,635 km al oeste-suroeste de Isla Socorro, Col. y a 1,925 km al oeste-suroeste de Cabo San Lucas, BCS., con desplazamiento hacia el noroeste a 11 km/h, vientos máximos sostenidos de 55 km/h y rachas de 75 km/h, sin representar riesgo para México.

El sistema continuó internándose en aguas del Océano Pacífico y el 13 de julio a las 4:00 horas se intensificó a la tormenta tropical “Enrique” localizándose aproximadamente a 1,930 km al oeste-suroeste de Cabo San Lucas, BCS., con desplazamiento hacia el noroeste a 17 km/h, vientos máximos sostenidos de 65 km/h, rachas de 85 km/h y presión mínima central de 1001 hPa.

A las 16:00 horas del día 17 de julio “Enrique” se degradó a una depresión tropical con vientos máximos sostenidos de 55 km/h, rachas de 75 km/h y desplazamiento lento hacia el oeste a 4 km/h. A las 22:00 h se degradó a una baja presión remanente.

El Servicio Meteorológico Nacional llevó a cabo la vigilancia de la tormenta tropical “Enrique” emitiendo 1 aviso de ciclón tropical y 35 mapas de vigilancia permanente.

RESUMEN Y SEGUIMIENTO DE LA TRAYECTORIA	
CICLON TROPICAL	Tormenta tropical “Enrique”
Fecha de ocurrencia	Del 12 al 17 de julio de 2015
Total de Avisos del SMN	1
	Etapas de evolución
Depresión tropical	12 de julio 11:00 horas local (16 GMT) Aviso No. 1
Tormenta tropical	13 de julio 04:00 horas local (09 GMT)
	Resumen del ciclón tropical
Recorrido	1640 km
Duración	131 horas
Intensidad máxima de vientos	65 km/h con rachas de 85 km/h
Presión mínima central	1001 hPa
Impacto en tierra en México	<u>No hubo impacto</u>
Estados afectados directamente	No hubo estados afectados
Lluvia máxima reportada en 24 horas	---

TABLA DE SEGUIMIENTO DE CICLÓN TROPICAL
Tormenta tropical "ENRIQUE"
12 AL 18 de julio de 2015

TABLA DE SEGUIMIENTO DEL CICLÓN TROPICAL							
Aviso No.	Fecha / Hora local CDT	Lat. Norte	Long. Oeste	Distancia más cercana (km)	Viento máx. / rachas	Categoría	Avance
01	12 jul / 11:00	13.6	125.3	1,925 km al oeste-suroeste de Cabo San Lucas, B.C.S.	55 / 75	Depresión Tropical	Noroeste (305°) a 11 km/h

Imágenes relevantes



Trayectoria final de la tormenta tropical "Enrique" del Océano Pacífico

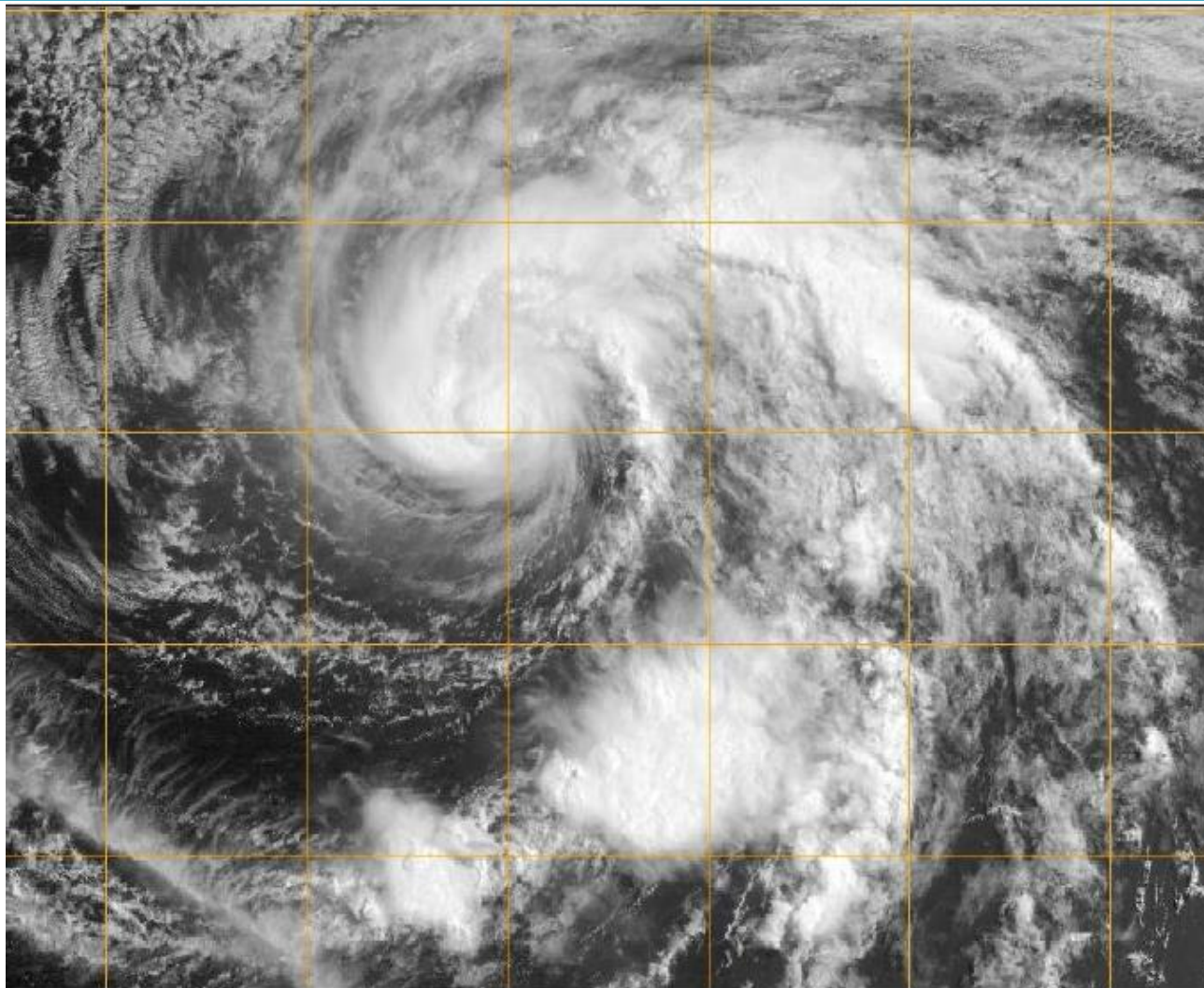

GOES 15 VISIBLE SATELLITE IMAGE OF ENRIQUE NEAR PEAK INTENSITY AT 1745 UTC 14 JULY

Imagen de satélite en canal visible de la tormenta tropical "Enrique" del Océano Pacífico, a las 12:45 horas del 14 de Julio de 2015