

Reseña de la Depresión Tropical No. 9 del Océano Atlántico

L. C. A. Carlos Hernández López

El día 16 de septiembre a las 10:00 horas se formó la **Depresión Tropical No. 9** en el Océano Atlántico, a 4,655 km al este de Cancún, Q. R., con vientos máximos sostenidos de 45 km/h, rachas de 65 km/h y desplazamiento hacia el nor-noroeste a 13 km/h. A las 16:00 horas de este día el sistema se mantenía como **Depresión Tropical**, a 4,435 km al este de las costas de Quintana Roo, con desplazamiento hacia el noroeste a 11 km/h.

El día 17 de septiembre a las 10:00 horas la **Depresión Tropical No. 9** del Océano Atlántico, se ubicó a 4,420 km al este de Cancún, Q. R., con vientos máximos sostenidos de 55 km/h, rachas de 75 km/h y desplazamiento hacia el noroeste a 9 km/h. A las 22:00 horas de este día el sistema seguía como **Depresión Tropical**, a 4,400 km al este de las costas de Quintana Roo, desplazándose hacia el noroeste a 11 km/h.

El día 18 de septiembre a las 10:00 horas la **Depresión Tropical No. 9** del Océano Atlántico, se encontraba a 4,180 km al este de Cancún, Q. R., con vientos máximos sostenidos de 45 km/h, rachas de 55 km/h y desplazamiento hacia el oeste-noroeste a 15 km/h. A las 22:00 horas el sistema se localizó a 4,035 km al este de las costas de Quintana Roo, con desplazamiento hacia el oeste-noroeste a 15 km/h.

El Servicio Meteorológico Nacional, dejó de darle seguimiento a este sistema el día 19 de septiembre a las 16:00 h cuando empezó a disiparse aproximadamente a 3,865 km al este de las costas de Quintana Roo.

El Servicio Meteorológico Nacional llevó a cabo la vigilancia de la **Depresión Tropical No. 9** emitiendo 2 avisos de ciclón tropical y 37 mapas de vigilancia permanente.

RESUMEN Y SEGUIMIENTO DE LA TRAYECTORIA	
CICLON TROPICAL	Depresión Tropical No. 9
Fecha de ocurrencia	Del 16 al 19 de septiembre de 2015
Total de Avisos del SMN	2
Etapas de evolución	
Depresión tropical	16 de septiembre 10:00 horas local (15 GMT) Aviso No. 1
Depresión tropical	19 de septiembre 16:00 horas local (21 GMT) Aviso No. 2
Resumen del ciclón tropical	
Recorrido	1,010 km
Duración	78 horas
Intensidad máxima de vientos	55 km/h con rachas de 75 km/h
Presión mínima central	1006 hPa
Impacto en tierra en México	No hubo impacto
Estados afectados directamente	No hubo estados afectados
Lluvia máxima reportada en 24 horas	---

TABLA DE SEGUIMIENTO DEL CICLÓN TROPICAL							
Aviso No.	Fecha / Hora local CDT	Lat. Norte	Long. Oeste	Distancia más cercana (km)	Viento max. / rachas	Categoría	Avance
01	16 sep / 10:00	15.0	43.1	4,655 km al este de Cancún, Q.R.	45/55	Depresión Tropical	nor-noroeste (340°) a 13 km/h
02	19 sep / 16:00	18.8	49.9	3,865 km al este de las costas Q.R.	45/55	Tormenta Tropical	oeste-noroeste (295°) a 7 km/h

Imágenes relevantes

Trayectoria final de la "Depresión Tropical No. 9" del Océano Atlántico

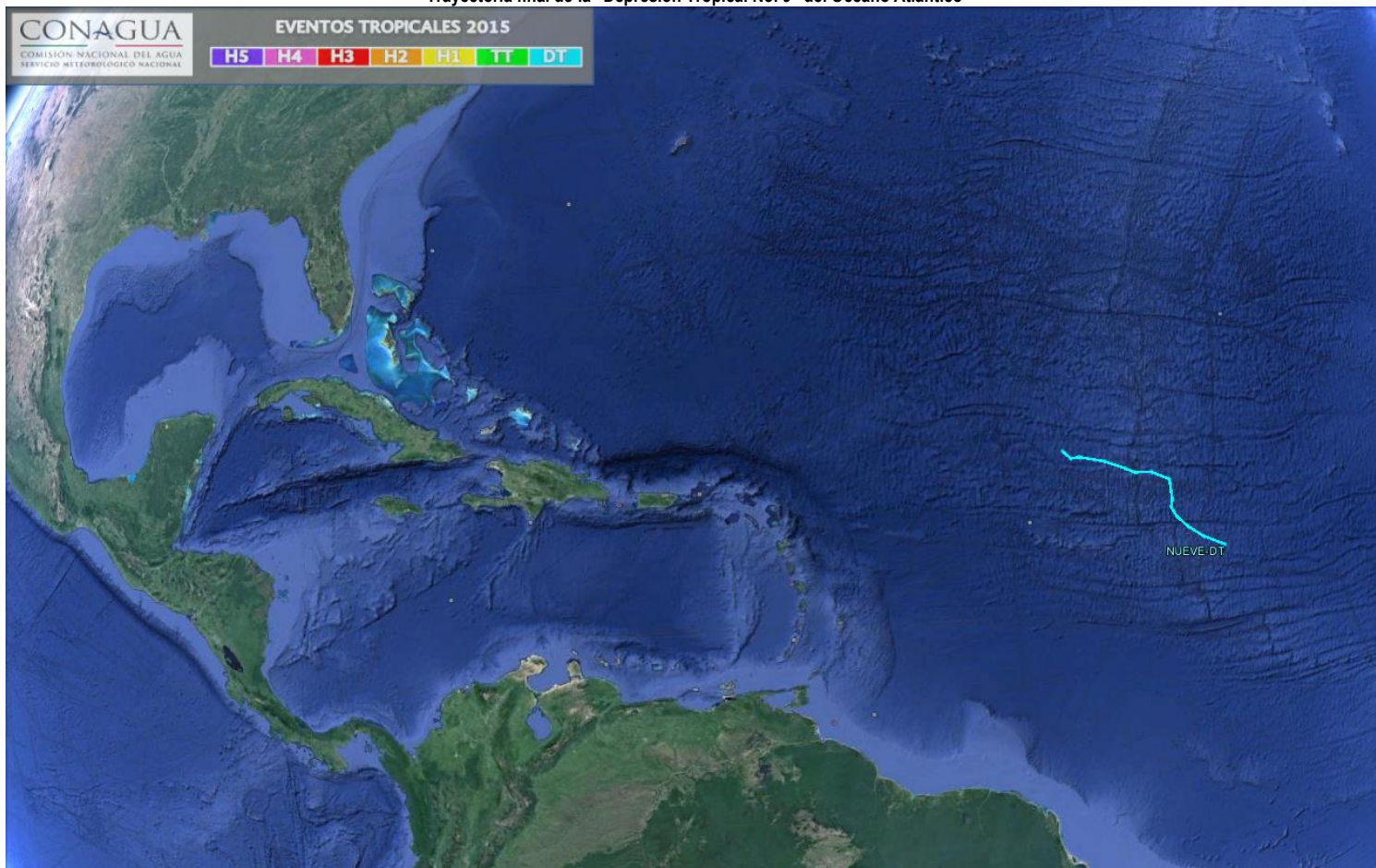

Comentado [RGGE1]:

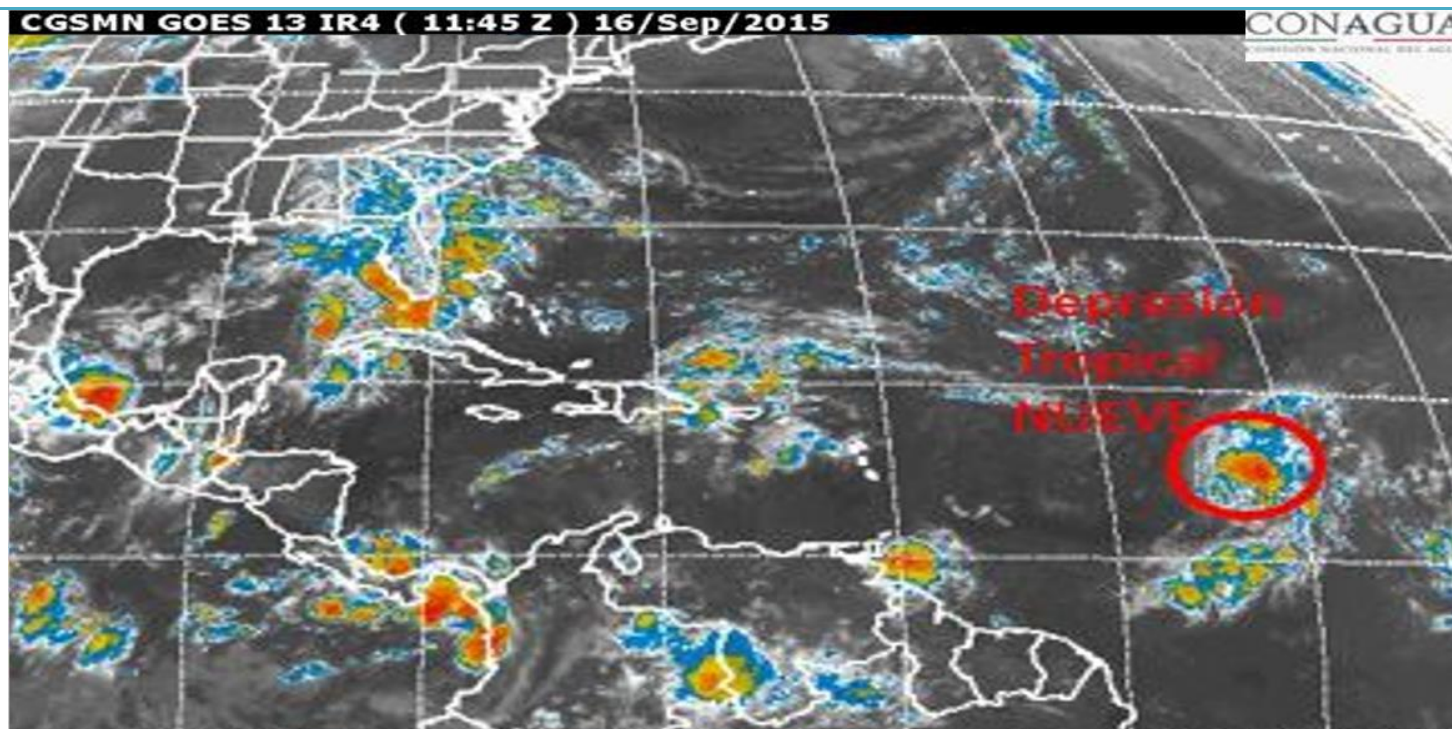

Imagen de satélite canal infrarrojo con la "Depresión Tropical No. 9" del Océano Atlántico. CNA-CGSMN - GOES-13 IR4 16 de septiembre a las 05:45 horas