

Reseña de la Depresión Tropical Cuatro-E del Océano Pacífico

Met. Juana Díaz González

El día 7 de julio a las 22:00 horas, a partir de una zona de inestabilidad asociada con una baja presión de 1005 hPa, se formó la **depresión tropical No. 4-E** del Océano Pacífico, a 2,935 km al oeste-suroeste de Punta Eugenia, B.C.S. con desplazamiento hacia el oeste-noroeste a 28 km/h, vientos máximos sostenidos de 55 km/h y rachas de 75 km/h. El sistema no representaba peligro para las costas de México, pues se formó muy cerca del meridiano de 140°W que es el límite de la zona de responsabilidad de la Asociación Regional IV de la Organización Meteorológica Mundial, a la que pertenece México.

El día 8 de julio el sistema siguió alejándose de las costas de México y a las 10:00 horas se ubicó a 3,325 km al oeste-suroeste de Cabo San Lucas, BCS., fuera de la zona de vigilancia a la que corresponde México, quedando a cargo del Centro de Huracanes del Pacífico Central en Honolulu, Hawaii.

El Servicio Meteorológico Nacional llevó a cabo la vigilancia de la Depresión Tropical No. Cuatro E, emitiendo 1 aviso de ciclón tropical y 28 mapas de vigilancia permanente.

RESUMEN Y SEGUIMIENTO DE LA TRAYECTORIA	
CICLÓN TROPICAL	Depresión Tropical Cuatro-E
Fecha de ocurrencia	7 de julio de 2015
Total de Avisos del SMN	1
	Etapas de evolución
Depresión tropical	7 de julio 22:00 horas local (03 GMT) Aviso No. 1
	Resumen del ciclón tropical
Recorrido	190 km
Duración	12 horas
Intensidad máxima de vientos	55 km/h con rachas de 75 km/h
Presión mínima central	1005 hPa
Impacto en tierra en México	<u>No hubo impacto</u>
Estados afectados directamente	No hubo estados afectados
Lluvia máxima reportada en 24 horas	---

TABLA DE SEGUIMIENTO DE CICLÓN TROPICAL
DEPRESIÓN TROPICAL "4-E"
Del 7 al 8 de julio de 2015

TABLA DE SEGUIMIENTO DEL CICLÓN TROPICAL							
Aviso No.	Fecha / Hora local CDT	Lat. Norte	Long. Oeste	Distancia más cercana (km)	Viento máx. / rachas	Categoría	Avance
01	07 jul / 22:00	15.4	140.2	A 2,935 km al oeste-suroeste de Punta Eugenia, BCS.	55 / 75	Depresión Tropical	Oeste- noroeste (300°) a 28 km/h

Imágenes relevantes

Trayectoria final de la Depresión Tropical "Cuatro-E"

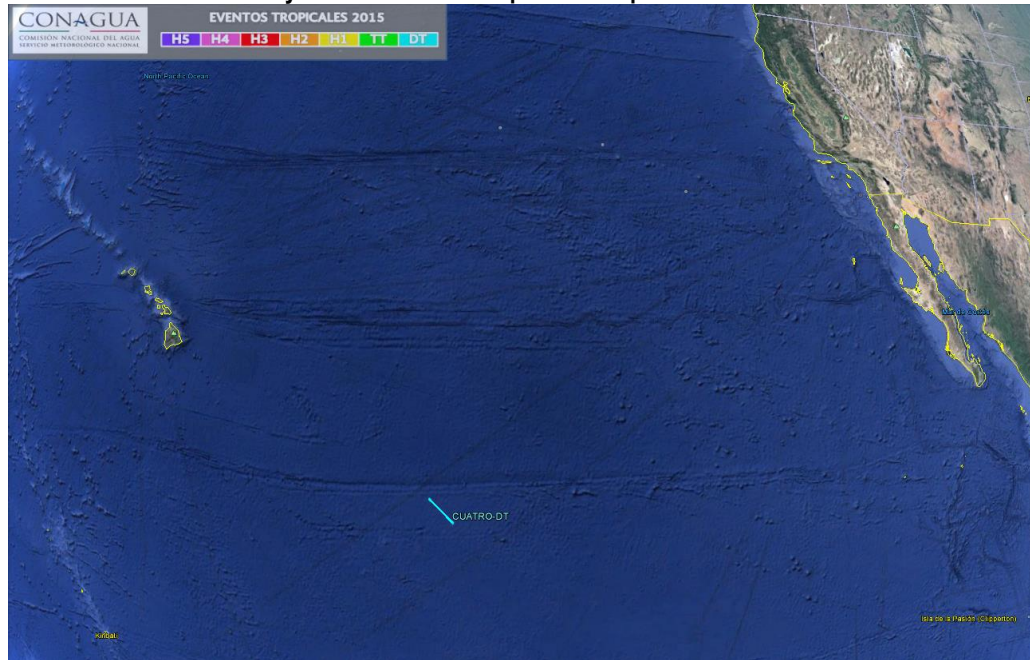

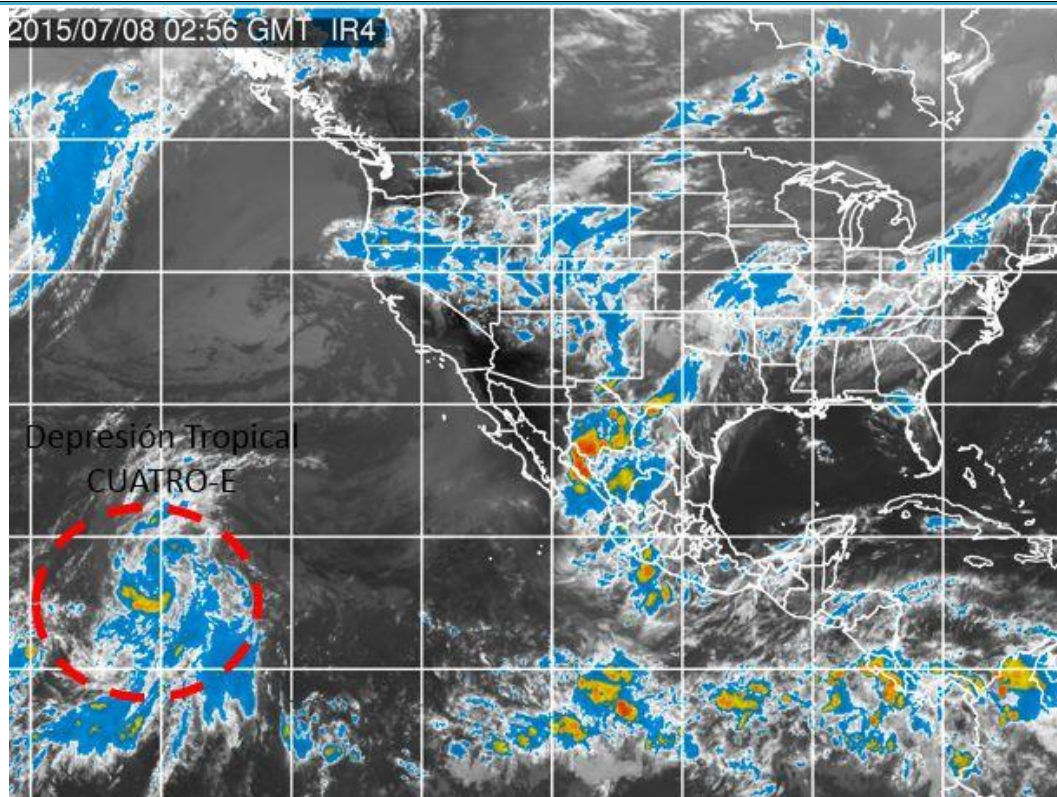

Imagen de satélite con la depresión tropical "Cuatro-E" del Océano Pacífico. CNA-CGSMN - GOES-13 IR Julio 08.2015 de las 21:56 horas