

Reseña de la Depresión Tropical No.11-E del Océano Pacífico

Met. Octavio Zaid Cruz Enriquez

El día 15 de agosto a las 22:00 horas se formó la **Depresión Tropical No. 11-E** en el Océano Pacífico, a 775 km al sur-suroeste de Cabo San Lucas, BCS., y a 350 km al suroeste de Isla Socorro, Col., con vientos máximos sostenidos de 55 km/h, rachas de 75 km/h y desplazamiento hacia el oeste-noroeste (300°) a 19 km/h.

El día 16 de agosto a las 10:00 horas continuó como Depresión Tropical con la misma intensidad de vientos máximos y vientos en racha, pero cambio su dirección hacia el noroeste (305°) y aumentó su velocidad de desplazamiento a 28 km/h, para este día su circulación generaba desprendimientos nubosos hacia el Archipiélago de Revillagigedo, Col y Baja California Sur.

El día 17 de agosto a las 10:00 horas se mantenía como Depresión Tropical aproximadamente a 895 km al suroeste de Punta Eugenia, BCS., y a 1,135 km al oeste de Cabo San Lucas, BCS. Por la tarde, comenzando a debilitarse.

El Servicio Meteorológico Nacional, dejó de darle seguimiento el día 18 de agosto a las 04:00 horas cuando el centro de la baja presión empezó a disiparse aproximadamente a 1,100 km al oeste-suroeste de Punta Eugenia, BCS., y a 1,610 km al oeste de Cabo San Lucas, BCS.

El Servicio Meteorológico Nacional llevó a cabo la vigilancia de la Depresión Tropical 11-E emitiendo 10 avisos de ciclón tropical y 12 mapas de vigilancia permanente.

RESUMEN Y SEGUIMIENTO DE LA TRAYECTORIA	
CICLON TROPICAL	Depresión Tropical No. 11-E
Fecha de ocurrencia	Del 15 al 18 de agosto de 2015
Total de Avisos del SMN	10
	Etapas de evolución
Depresión tropical	15 de agosto 22:00 horas local (03 GMT) Aviso No. 1
Depresión tropical	16 de agosto 04:00 horas local (09 GMT) Aviso No. 2
Depresión tropical	16 de agosto 10:00 horas local (15 GMT) Aviso No. 3
Depresión tropical	16 de agosto 16:00 horas local (21 GMT) Aviso No. 4
Depresión tropical	16 de agosto 22:00 horas local (03 GMT) Aviso No. 5
Depresión tropical	17 de agosto 04:00 horas local (09 GMT) Aviso No. 6
Depresión tropical	17 de agosto 10:00 horas local (15 GMT) Aviso No. 7
Depresión tropical	17 de agosto 16:00 horas local (21 GMT) Aviso No. 8
Depresión tropical	17 de agosto 22:00 horas local (03 GMT) Aviso No. 9
Baja remanente	18 de agosto 04:00 horas local (09 GMT) Aviso No. 10
	Resumen del ciclón tropical
Recorrido	1,880 km
Duración	54 horas
Intensidad máxima de vientos	55 km/h con rachas de 75 km/h
Presión mínima central	1003 hPa
Impacto en tierra en México	<u>No hubo impacto</u>
Estados afectados directamente	No hubo estados afectados
Lluvia máxima reportada en 24 horas	---

TABLA DE SEGUIMIENTO DEL CICLÓN TROPICAL							
Aviso No.	Fecha / Hora local CDT	Lat. Norte	Long. Oeste	Distancia más cercana (km)	Viento max. / rachas	Categoría	Avance
01	15 ago / 22:00	16.8	113.5	775 km al sur-suroeste de Cabo San Lucas, B.C.S. 350 km al suroeste de Isla Socorro, Col.	55/75	Depresión Tropical	Oeste-noroeste (300°) a 19 km/h
02	16 ago / 4:00	17.6	114.6	410 km al oeste-suroeste de Isla Socorro, Col. 765 km al suroeste de Cabo San Lucas, BCS.	55/75	Depresión Tropical	noroeste (305°) a 26 km/h
03	16 ago / 10:00	18.5	115.9	525 km al oeste de Isla Socorro, Col. 790 km al suroeste de Cabo San Lucas, BCS.	55/75	Depresión Tropical	Noroeste (305°) a 28 km/h
04	16 ago / 16:00	19.3	117.2	855 km al oeste-suroeste de Cabo San Lucas, BCS. 660 km al oeste de Isla Socorro, Col.	55/75	Depresión Tropical	Noroeste (305°) a 28 km/h
05	16 ago / 22:00	19.7	119.1	1,015 km al oeste-suroeste de Cabo San Lucas, B.C.S. 865 km al oeste de Isla Socorro, Col.	55/75	Depresión Tropical	Oeste-noroeste (300°) a 28 km/h
06	17 ago / 04:00	20.5	120.0	1,075 km al oeste-suroeste de Cabo San Lucas, BCS. 970 km al oeste-noroeste de Isla Socorro, Col.	55/75	Depresión Tropical	noroeste (310°) a 28 km/h
07	17 ago / 10:00	21.8	120.9	895 km al suroeste de Punta Eugenia,	55/75	Depresión Tropical	Noroeste (305°) a 26 km/h

				BCS., y a 1,135 km al oeste de Cabo San Lucas, B.C.S.			
08	17 ago / 16:00	23.1	122.7	1,310 km al oeste de Cabo San Lucas, B.C.S.	45/65	Depresión Tropical	Noroeste (310°) a 30 km/h
09	17 ago / 22:00	24.5	124.5	1,495 km al oeste de Cabo San Lucas, B.C.S.	45/65	Depresión Tropical	Noroeste (310°) a 33 km/h
10	18 ago / 4:00	24.9	125.6	1,100 km al oeste-suroeste de Punta Eugenia, BCS. y a 1,610 km al oeste de Cabo San Lucas, BCS.	45/65	Depresión Tropical	noroeste (305°) a 26 km/h

Imágenes relevantes

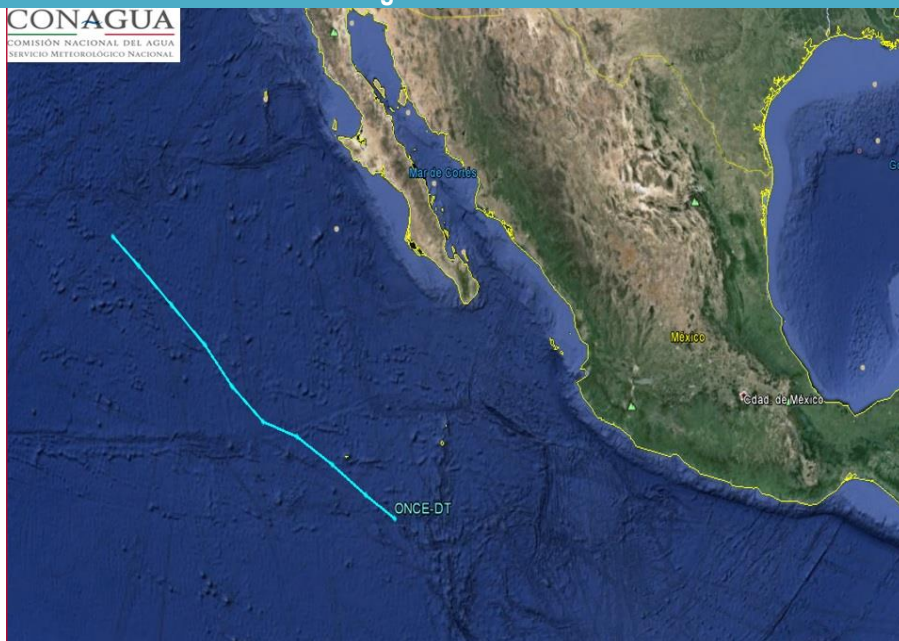

Trayectoria final de la Depresión Tropical No. 11-E del Océano Pacífico

Comentado [RGGE1]:

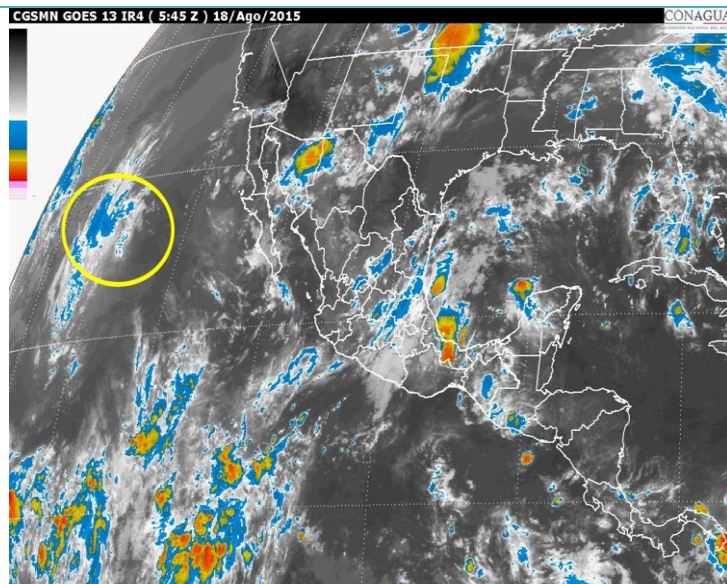

Imagen de satélite canal infrarrojo con la Depresión Tropical No. 11-E del Océano Pacífico
CNA-CGSMN - GOES-13 IR4 Agosto 18 a las 00:45 horas