

## Reseña de la Tormenta Tropical “Claudette” del Océano Atlántico

Geog. Mónica Eréndira Jiménez Gómez

El día 13 de julio al medio día, a partir de una zona de inestabilidad, en el Océano Atlántico, ubicada a 2,550 km al noreste de las costas de Quintana Roo y a 465 km al sur-sureste de Nantucket, Massachusetts, EUA., se desarrolló a la tormenta tropical “Claudette”, con vientos máximos sostenidos de 85 km/h, rachas de 100 km/h y desplazamiento hacia el noreste a 24 km/h.

El día 14 a las 04:00 horas “Claudette” se encontraba a 3,055 km al noreste de la Península de Yucatán y a 500 km al sur de Halifax, Nueva Escocia, con rápido movimiento hacia el noreste a 31 km/h, vientos máximos sostenidos de 75 km/h y rachas de 90 km/h con tendencia a ser un ciclón extratropical.

A las 22:00 horas de ese día, estando a 470 km al este de Halifax, Nueva Escocia, y a 3,670 km al noreste de la Península de Yucatán, “Claudette” adquirió características extratropicales en aguas frías del Atlántico Norte.

El Servicio Meteorológico Nacional llevó a cabo la vigilancia de la Tormenta Tropical “Claudette” emitiendo un único aviso de ciclón tropical y 12 mapas de vigilancia permanente.

<b>RESUMEN Y SEGUIMIENTO DE LA TRAYECTORIA</b>	
<b>CICLÓN TROPICAL</b>	<b>Tormenta Tropical "Claudette"</b>
Fecha de ocurrencia	Del 11 al 14 de julio de 2015
Total de Avisos del SMN	1
	<b>Etapas de evolución</b>
Tormenta tropical	13 de julio 12:00 horas local (18 GMT) Aviso No. 1
Baja remanente	14 de julio 22:00 horas local (06 GMT del día 15)
	<b>Resumen del ciclón tropical</b>
Recorrido	1,080 km
Duración	34 horas
Intensidad máxima de vientos	85 km/h con rachas de 100 km/h
Presión mínima central	1004 hPa
Impacto en tierra en México	<u>Sin afectar al país</u>
Estados afectados directamente	---
Lluvia máxima reportada en 24 horas	---

TABLA DE SEGUIMIENTO DEL CICLÓN TROPICAL							
Aviso No.	Fecha / Hora local CDT	Lat. Norte	Long. Oeste	Distancia más cercana (km)	Viento max. / rachas	Categoría	Avance
01	13 jul / 12:00	37.4	68.1	2,550 km al noreste de Cancún, Q. Roo. 2,675 km al noreste de Dzilam, Yuc.	85/100	Tormenta Tropical	Noreste (45°) a 24 km/h

## Imágenes relevantes

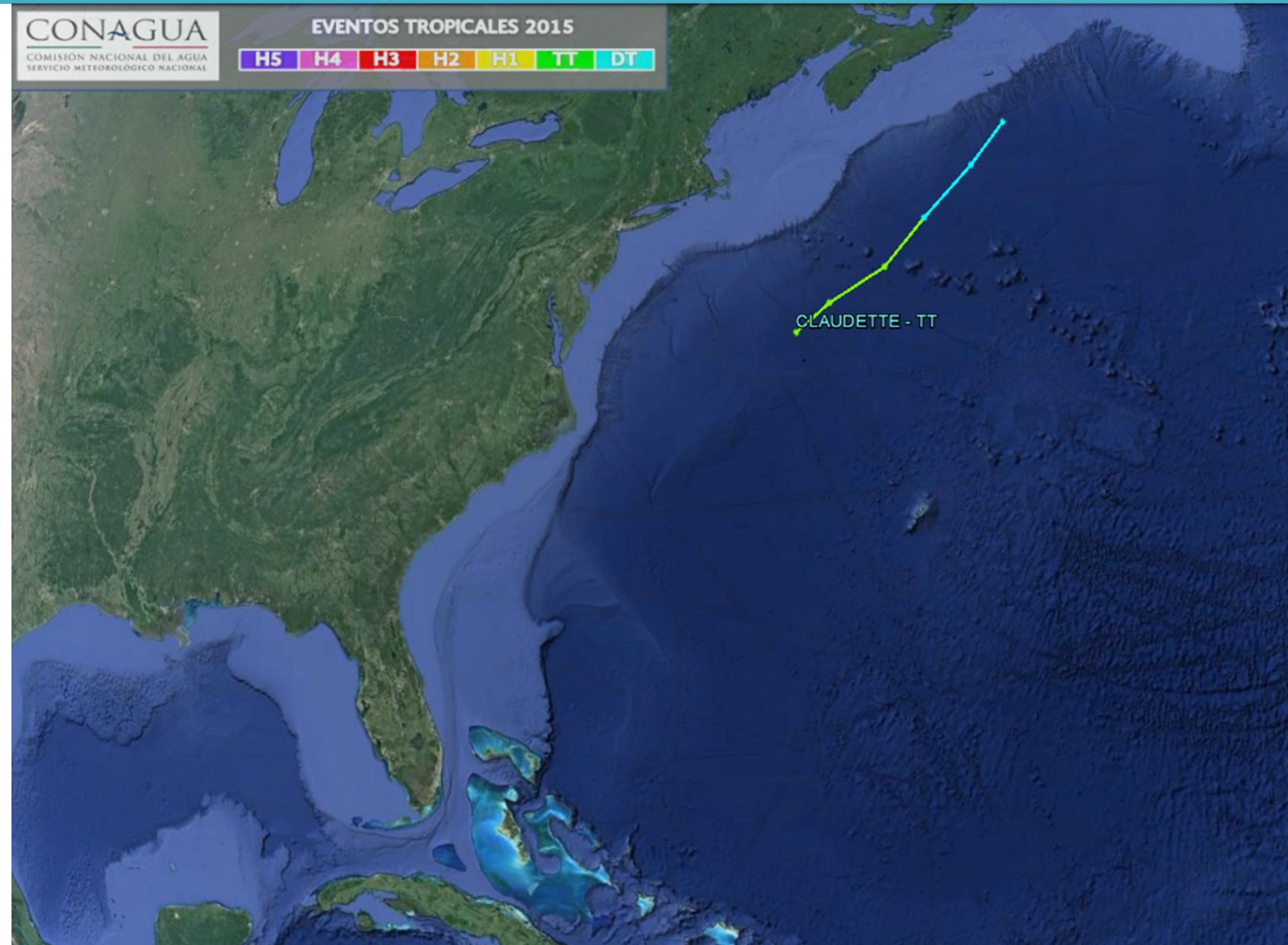

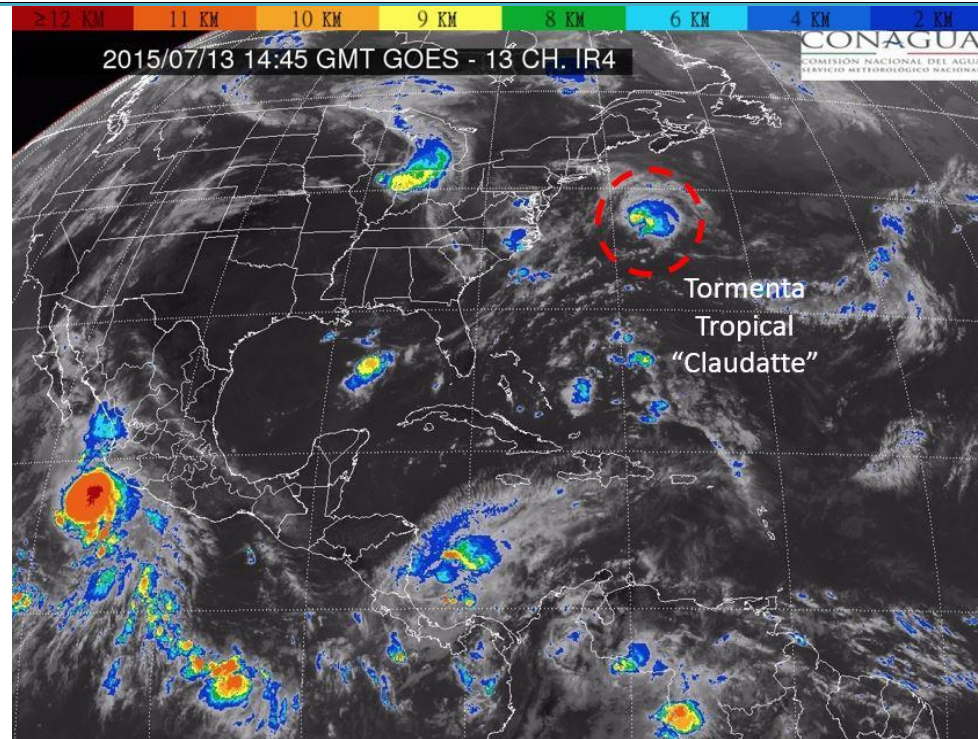

Imagen de satélite canal infrarrojo con la tormenta tropical "Claudette" del Océano Atlántico. CNA-CGSMN - GOES-13 IR , Julio 13 a las 09:45 horas